Baie de Quiberon
Le Grand Souffle

BRETAGNE

GUIDE CHAMBRES D'HÔTES

© Thomas Pellan - Manoir du Guern

DE LA **PRESQU'ÎLE DE QUIBERON** AUX **ÎLES** • DE **LA TRINITÉ-SUR-MER** AU **GOLFE DU MORBIHAN**
DE LA **RIA D'ÉTEL** AUX **DUNES SAUVAGES** • D'**AURAY SAINT-GOUSTAN** À **SAINTE-ANNE D'AURAY**

Édition 2024

Baie de Quiberon
Le Grand Souffle

L'Office de tourisme et toute la destination "**Baie de Quiberon**" vous souhaitent la **BIENVENUE**

Consultez la disponibilité des hébergements sur le site

www.baiedequiberon.bzh

Baie de Quiberon

AURAY QUIBERON TERRE ATLANTIQUE

Offices de Tourisme de France

QUALITÉ TOURISME

Auray Carnac Quiberon Tourisme - 30 cours des Quais - 56470 La Trinité-sur-Mer
SPL au capital de 448 800 € - Siret : 824 753 206 000 13 - APE 7490B - N° TVA intracommunautaire : FR 23 824753206 - N° immatriculation Atout France 056 170 001
RCP : MMA, 10 bis rue de Verdun – 56170 Quiberon - Garantie financière : Groupama - 5 rue du centre - 93199 Noisy Le Grand

SOMMAIRE

Les chambres d'hôtes sont classées par commune, par ordre alphabétique et capacité.

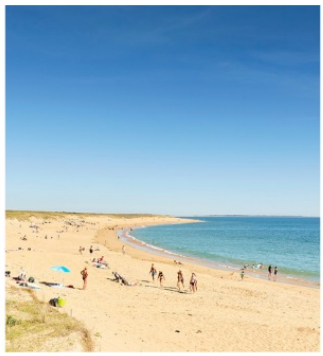

3. **Baden - Belz - Carnac - Crac'h - Erdeven - Etel**
4. **La Trinité-sur-Mer - Landaul - Landévant - Locmariaquer**
5. **Locoal-Mendon - Ploemel - Ploeren - Plouharnel**
6. **Plouhinec - Plumergat - Pluvigner - Quiberon**
7. **Sainte-Anne d'Auray - Saint-Philibert - Saint-Pierre Quiberon**

Liste non exhaustive. Les hébergements présents dans ce guide sont partenaires de l'office de tourisme.

Légende

Pictogrammes

Wifi
Wifi
WLAN
Wifi

Accueil PMR
Reception for PRM
Barrierefreier Empfang
Adaptado para PMR

Parking privé
Private parking
Privatparkplatz
Aparcamiento privado

Animaux acceptés
Pets allowed
Tiere erlaubt
Animales permitidos

Chèques vacances
Holiday vouchers
Chèques Vacances
Cheques vacaciones

Piscine
Swimming pool
Schwimmbad
Piscina

Nombre de chambres
Number of rooms
Anzahl der Zimmer
Número de habitaciones

Labels

Gîtes de France

Clévacances

Charme Bretagne

Chambres d'hôtes de Bretagne

Chambres d'hôtes de Botconan 4

Baden

Entrée indépendante. La chambre "La Mouette" pour 2 personnes (lit double). La chambre "La Sterne" pour 2 personnes (lits simples). La chambre "Le Goëland" pour 2 personnes (lit double).

Toutes les chambres disposent d'une salle d'eau privative. Salon de jardin. Wifi gratuit. Située sur le GR 34, nous proposons aux randonneurs la possibilité de les accueillir 2 nuitées. Nous vous récupérons sur le parcours

Ouvert du 01/01/2024 au 31/12/2024 | **Tarifs à la nuitée de 60 à 70 €**

83 route du Guern - 02 97 58 04 85 - 06 08 42 64 06
jle-boulicaut@orange.fr
http://www.chambredhotes-botconan-baden56.com/

Chambres d'hôtes de la lande 2

Belz

Les chambres d'hôtes de la Lande vous accueillent dans une maison indépendante en pierre située dans à Belz, dans la Ria d'Etel. A proximité de l'île de St-Cado et à 2,5 km de la mer et proches des sentiers de randonnée pédestre.

2 chambres au rez de chaussée de 2 pers avec salle d'eau et wc privatifs et communicants. Chaque chambre dispose d'une entrée et d'une terrasse indépendante.

Ouvert du 01/01/2024 au 31/12/2024 | **Tarif à la nuitée à partir de 70 €**

54, rue des sports - 02 97 55 27 84 - 06 66 91 81 05

https://www.gites-de-france-morbihan.com/location-vacances/Chambre-d-hotes-Belz-56G56324.html#ferme

Ty Me Mamm 4

Carnac

Bâtisse de caractère datant du 19ème siècle, nichée dans un hameau de la campagne de Carnac à quelques encablures de la mer et des sites mégalithiques.

4 Chambres d'hôtes dotées de salle d'eau et WC. Entrée indépendant. Belle salle des petits déjeuners, avec anciennes poutres, agrémentée d'une cheminée en pierres.

Piscine avec terrasse et beau jardin ombragé.

Ouvert du 01/03/2024 au 15/11/2024 | **Tarifs à la nuitée de 85 à 100 €**

77 Quelvezin - 02 97 52 45 87 - 06 48 39 43 26
56tymemamm@orange.fr
www.tymemamm.com

La Ferme de Kerino 2

Crach

Au cœur du Parc Naturel Régional du Golfe du Morbihan, situées à quelques minutes du Port de La Trinité Sur Mer, des plages de Saint Philibert, des sites mégalithiques de Carnac et de Locmariaquer, nos chambres d'hôtes se situent au calme sur une ancienne exploitation agricole.

De conception moderne, chaque chambre dispose de son entrée, de son coin-cuisine et salon. Lumineuse, exposée plein sud, chaque

Ouvert du 01/01/2024 au 31/12/2024 | **Tarif à la nuitée à partir de 70 €**

2 Kérino - 02 97 55 06 10
kerino@wanadoo.fr
http://www.lafermedekerino.com

Chambre d'hôtes avec cuisine 1

Erdeven

Cette charmante chambre est située en plein cœur du centre-bourg d'Erdeven, à deux pas des commerces, des restaurants et des marchés locaux, et toute proche des plages de sable.

Avec ses couleurs douces et reposantes, elle est tout équipée. Elle inclut entre autres un lit double très confortable, une cuisinette avec un mini-réfrigérateur, une télé, le Wi-Fi, etc. Les voyageurs peuvent aussi profiter du jardin et

Ouvert du 01/01/2024 au 31/12/2024 | **Tarif à la nuitée à partir de 63 €**

4 Rue du Marché - 06 16 37 10 39
sylvie.philippon78@gmail.com

La Bulle d'Etel 5

Étel

La Bulle d'Etel chambres & Spa vous accueille dans une maison pleine de charme face à La Ria d'Etel. Les cinq chambres ont une vue imprenable sur la mer.Vous séjournerez en plein cœur du village à deux pas des restaurants, bars et commerces et à 5minutes à pied d'une magnifique plage.Les petits déjeuners et le Spa (jacuzzi et sauna) sont compris dans le tarif.Pour le Spa, des créneaux horaires sont à réserver durant votre séjour afin de profiter d'un accès privatif à chaque

Ouvert du 01/01/2024 au 31/12/2024 | **Tarifs à la nuitée de 160 à 219 €**

9 place de l'entrepôt - 07 69 41 72 00
labulledetel@gmail.com
www.labulledetel.com

LORCY Annie — 1

La Trinité-sur-Mer

La maison est située près des alignements de Carnac, du port de la Trinité, du Golfe du Morbihan, et des îles. La maison a été entièrement rénovée en 2004. Les chambres sont spacieuses et ensoleillées. Les lieux où vous serez accueillis sont très agréables.

Deux chambres (14m² et 22m² de superficie) séparées pour une même famille ou couples d'amis avec une salle d'eau commune et WC séparé. Les chambres, sanitaires et coin

Ouvert du 01/01/2024 au 31/12/2024

Tarif à la nuitée à partir de 90 €

10 Kerdeneven - 06 25 95 55 60
annie.lorcy@orange.fr

Lodjell Mat — 3

La Trinité-sur-Mer

Maison située dans le quartier de Kerguillé à la trinité, à 900m du port, dans un jardin paysagé, avec piscine. Deux places de parking sont à votre disposition dont une avec recharge électrique. 3 chambres à l'étage réservé aux hôtes, avec vue sur jardin. Une SDB privative et wc séparés donnent sur le palier.

Les chambres peuvent être réservées pour une même famille ou des personnes se

Ouvert du 01/03/2024 au 15/11/2024

Tarifs à la nuitée de 95 à 115 €

49 Rue de Kerguillé - 06 43 22 41 65
lodjellmat.trinitesurmer@gmail.com
en cours

BRIEN Marie-Thérèse — 2

Landaul

Maison proche de la Ria d'Etel et de la Baie de Quiberon. 2 chambres avec lit double, sanitaires privatifs, grande terrasse, parking privé, terrain clos. Au bourg de Landaul, direction Brec'h, village à 1,5km.

Ouvert du 01/01/2024 au 31/12/2024

Tarif à la nuitée à partir de 50 €

Tréavrec - 02 97 24 63 68 - 06 42 05 49 87
celtonjeanluc@orange.fr

Domaine des Sources — 2

Landévant

Détente garantie dans un cadre idyllique, entre parc, étang et forêt, au milieu des animaux : chats, chiens, alpagas, moutons, chèvres et poneys.
Deux chambres d'hôtes joliment décorées vous attendent, avec accès à la piscine couverte, au spa et au sauna, ainsi qu'à une petite cuisine qui vous est réservée et à une salle de jeux avec bibliothèque, table de ping-pong et billard.

Ouvert du 01/01/2024 au 31/12/2024

Tarifs à la nuitée de 73 à 99 €

16 Lieu-dit Kerzard - 09 77 46 45 87 - 06 07 70 37 08
celine.de-re@orange.fr
https://frenchteacherhomestay.fr/

Château de Lannouan — 15

Landévant

Valérie et Philippe vous proposent 5 très grandes chambres, grand confort, au sein de leur château du 19ème siècle, à Landévant proche de la Ria d'Étel dans le Morbihan. Wifi, TV, douche ou baignoire. Grande piscine intérieure chauffée, jacuzzi, grande terrasse, parc clos de 80 hectares.
2 gîtes de charme sont également à disposition.

Ouvert toute l'année.

Ouvert du 10/01/2024 au 31/12/2024

Tarifs à la nuitée de 120 à 275 €

Lannouan - 06 15 70 63 87
chateaudelannouan@orange.fr
https://www.chateaudelannouan.fr

Pont des enfants — 2

Locmariaquer

Nous vous accueillons dans notre grande maison et mettons à votre disposition notre 1er étage privatif.

Pour deux voyageurs : réservation d'une chambre qui vous offre "Douceur et Sérénité" avec vue sur la Baie de Quiberon.

Pour une famille, ou quatre voyageurs : réservation de la suite familiale avec : la chambre "Douceur et Sérénité" et la chambre

Ouvert du 04/03/2024 au 05/04/2024
Ouvert du 29/04/2024 au 05/07/2024

Tarif à la nuitée à partir de 72 €

Pont Er Vugale - 07 77 70 63 44
pontdesenfants@sfr.fr

Rêves de bord de mer — 4

Locmariaquer

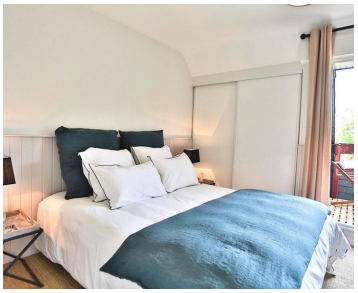

Nichée au milieu de son parc arboré, notre maison d'hôtes a été construite telle que nous l'avons rêvée... Au bord de l'eau ! Elle borde le Golfe du Morbihan sans aucun vis a vis et offre un panorama à 180 degrés sur la mer.

Notre maison propose 3 chambres d'hôtes du nom des îles du Golfe ainsi que "L'Annexe". Nous souhaitons accueillir nos hôtes dans le plus grand confort et mettons à disposition un salon privatif pour un moment de détente,

Ouvert du 01/01/2024 au 31/12/2024 — **Tarifs à la nuitée de 139 à 199 €**

30 Bellevue - 06 81 82 65 58
contact@reves-de-bord-de-mer.fr
http://www.reves-de-bord-de-mer.fr/

L'Arbre Voyageur — 5

Locoal-Mendon

Chambre de charme et table d'hôtes conviviale, au cœur d'un parc arboré, dans un univers raffiné et chaleureux, entre mer et campagne.

Piscine couverte et chauffée, à 15 minutes de Carnac, de la Trinité sur mer, et des grandes plages sauvages d'Erdeven.

Soirée étape. Très calme.
Chambres aux ambiances différentes, une

Ouvert du 01/01/2024 au 31/12/2024 — **Tarif à la nuitée à partir de 134 €**

27, Ty er Chir - 02 97 55 32 71
contact@larbrevoyageur.com
https://www.larbrevoyageur.com

Les chaumières de Kerimel — 3

Ploemel

Chambres d'hôtes de charme et de caractère en tourisme éco-responsable, au coeur du Morbihan. Au calme et situé à proximité des plages et des sites archéologiques. Gourmandises au rendez-vous.

Ouvert du 29/03/2024 au 20/10/2024 — **Tarifs à la nuitée de 105 à 110 €**

9 lieu-dit Kerimel - 06 83 40 68 56
chaumieres.kerimel@wanadoo.fr
http://www.chambres-kerimel.com/

La Maison d'Anna — 2

Ploeren

Dans le Golfe du Morbihan, entre Vannes et Auray, à 6km de la mer, Anne-Geneviève et Joseph vous accueillent dans leur maison d'hôtes indépendante classée 3 épis. Le jardin est arboré, clos et fleuri.Plateau de courtoisie : bouilloire, thé, tisanes, spécialités bretonnes.Petit déjeuner gourmand avec confitures maison.Proche embarcadères vers le golfe et ses îles.

Ouvert du 01/01/2024 au 31/12/2024 — **Tarif à la nuitée à partir de 80 €**

7 Rue Ker Anna - 02 97 40 03 42 - 06 75 73 22 69
annavefa@gmail.com
http://josephseveno.free.fr

Chambres d'hôtes du Henlis — 2

Plouharnel

À l'étage d'une maison indépendante, retrouvez 2 chambres spacieuses exposées plein sud. Les salles de bain (douche WC) sont privatives et non communicantes. Elles peuvent accueillir 2/4 personnes. Terrasse aménagée, coin barbecue, frigidaire commun réservé à la clientèle et parking privé. Environnement calme et agréable, à 3km des plages, 5km de Carnac (site de Mégalithes), 15km de Quiberon (sa côte sauvage), 10km d'Etel... Pistes cyclables, chemins de

Ouvert du 01/03/2024 au 30/09/2024 — **Tarif à la nuitée à partir de 57 €**

N°3 - 02 97 52 49 53 - 06 82 16 73 56
bouleux.angelique@orange.fr

Imagin'le Morbihan — 2

Plouharnel

Geneviève et Thierry vous accueillent dans une maison d'architecte contemporaine, avec piscine chauffée du 01/05 au 30/09. Elle est idéalement située dans un hameau calme, à 5 km de Carnac et à 2 km des plages. Possibilité de suite Familiale ou Amicale qui peut être louée au tarif de 190,00 pour 4 personnes. Le petit déjeuner proposé est particulièrement "gourmand".

Ouvert du 01/04/2024 au 31/10/2024 — **Tarifs à la nuitée de 110 à 190 €**

6, impasse de Kergazec - 02 97 52 37 03 - 06 62 47 37 41
genevieve@laudereau.net
http://www.imaginlemorbihan.fr

LE BIHAN Marie 1

Plouhinec

Madame Le Bihan vous accueille dans ses chambres d'hôtes entièrement rénovées (16m²), situées en rez-de-chaussée.

Entrée indépendante, petit coin salon, lit de 140, WC et salle d'eau à partager, jardin, salon de jardin. Proche Ria d'Etel, à proximité des commerces.

Une seule des deux chambres est labellisée CLEVACANCES : la chambre Bleuets.

Ouvert du 30/03/2024 au 30/09/2024 | **Tarif à la nuitée à partir de 65 €**

- +33 (0)2 97 36 73 77 - +33 (0)6 33 06 57 86
marielebihan@orange.fr

Les Anges de Sainte-Anne 1

Plumergat

À Plumergat, limite Sainte-Anne-d'Auray, Jean-Yves et Michelle vous propose une chambre 2 personnes (possibilité lit bébé) au premier étage avec entrée indépendante, lit de 160/190, coin cuisine avec réfrigérateur, micro-ondes, bouilloire, WC indépendant, climatisation, beau balcon donnant sur la verdure au calme avec table. Parking gratuit. Taxes de séjour à régler à l'arrivée.

Vous êtes à 1.4 Kms de la Basilique de Sainte

Ouvert du 01/01/2024 au 31/12/2024 | **Tarif à la nuitée à partir de 85 €**

Lieu-dit Guernaüel - 06 50 95 10 22
lalyan.stievet@gmail.com

La Clé des Roulottes 2

Pluvigner

Vivez la Bretagne sud, côté bohème chic. Dans notre jardin paysagé, découvrez nos deux roulottes tziganes grand confort (salle de douche).
Équipées d'un lit double en alcôve, d'une salle de bain, chauffage.
Panier petit déjeuner.
Profitez du calme de la campagne sur la terrasse équipée d'un salon de jardin et d'une cuisine en extérieur.

Ouvert du 01/02/2024 au 31/12/2024 | **Tarifs à la nuitée de 95 à 110 €**

163 Bréventec - +33 2 97 24 72 32 - +33 6 72 92 36 86
sejour.roulotte@free.fr
https://camping-la-cle-des-pres.com/

Le Manoir du Guern 4

Pluvigner

Si vous désirez passer quelques jours inoubliables au Manoir du Guern, il vous faudra choisir entre nos 4 chambres d'hôtes ayant chacune une touche de charme particulière.

La réservation d'une chambre vous donne accès à tous les équipements de notre Manoir : une piscine couverte et chauffée, un sauna, un parc de 6 ha, un verger, un terrain de pétanque, une table de ping-pong, un jeu de

Ouvert du 01/01/2024 au 31/12/2024 | **Tarifs à la nuitée de 130 à 160 €**

17 Rue du Guern - 06 99 37 24 07
contact@manoirduguern.com
https://manoirduguern.com/

Daol Grenn 5

Pluvigner

Daol Grenn (la Table Ronde, celle des Chevaliers), est installée dans un ancien manoir breton du XVIème. Dans un grand parc ombragé, disposant d'un étang, retrouver tout le calme du cœur de Bretagne, à quelques kilomètres des plages et des menhirs.

Les chambres (dont une suite familiale pour 5 personnes) de plain pied, ont toutes été récemment rénovées, dans un style médiéval et celtique, avec tout le confort moderne

Ouvert du 01/01/2024 au 31/12/2024 | **Tarif à la nuitée à partir de 67 €**

Kerdavid Duchentil - 06 30 24 15 19
contact@daol-grenn.fr
http://www.daol-grenn.fr

Le Vieux Logis - Gontard Stéphanie 2

Quiberon

2 chambres d'hôtes dans un petit village typique à 200 mètres des plages. 1 chambre pour 2 personnes. 1 chambre pour 3 personnes. Cheminée. Wi-Fi. Table d'hôte hors saison. Location toute l'année.

Ouvert du 01/01/2024 au 31/12/2024 | **Tarif à la nuitée à partir de 90 €**

24 rue des Goëlettes - 06 86 70 50 81
stephaniegontard@gmail.com

La Maison d'Alice

2

Quiberon

La Maison d'Alice est située à 5 mns de la Côte Sauvage, 10 mns de l'embarcadère pour les Iles et à 15 mns du centre ville, le tout à pied. Une grande chambre, lit double 160 avec salle d'eau et WC dans la chambre, TV Wifi. Une petite chambre avec 2 lits de 80, SDB, WC privés sur le pallier. Profitez du salon avec cheminée, TV et bibliothèque .Une place de parking est à votre disposition ainsi qu'un grand jardin fleuri avec transats . Arrivée à partir 17h00 et départ avant 11h00.

Ouvert du 01/01/2024 au 31/12/2024

Tarifs à la nuitée de 85 à 98 €

9 rue de l'Espérance - 06 79 64 80 52
aliceflo56@orange.fr

Pause harmonique chez Carole

3

Sainte-Anne-d'Auray

Chambres chez l'habitant (pas de petit déjeuner)
À 10 minutes du port médiéval de Saint-Goustan à Auray, à proximité des destinations incontournables du Golfe du Morbihan et de la Baie de Quiberon, je vous accueille toute l'année dans ma maison où les pièces principales ainsi que la bonne humeur sont partagées. Venez vous y ressourcer.

Située dans une impasse à 500m du bourg et

Ouvert du 02/01/2024 au 27/12/2024

Tarifs à la nuitée de 45 à 55 €

7 Rue Jef Le Penven - 06 67 28 55 48
carole.leclair56400@gmail.com

Escale Mane Braz

3

Saint-Philibert

L'escale Mane Braz vous accueille avec vue sur mer, à 2 km de La Trinité-sur-Mer.

Maison d'architecte, entièrement restaurée, surplombe le bras de mer qui va se jeter dans la baie de Quiberon, un écrin de verdure avec vue sur La Trinité-sur-Mer.

La maison est composée d'une entrée indépendante pour les hôtes, une première chambre au rez-de-chaussée avec sa terrasse

Ouvert du 08/01/2024 au 21/02/2024
Ouvert du 23/03/2024 au 18/10/2024

Tarifs à la nuitée de 128 à 148 €

14 Route de Quéhan - 0616180875
contact@escale-manebraz.com
www.escale-manebraz.com

Chez Chantal

1

Saint-Pierre-Quiberon

Nous vous accueillons toute l'année dans notre maison neuve. Idéalement située en préservant votre tranquillité à 10mn à pied des plages, de la Côte sauvage et des commerces. Nous mettons à votre disposition 1 chambre très spacieuse avec salle de bain et WC privés. Saint-Pierre Quiberon vous séduira pour sa douceur de vivre et son authenticité. Maison située à 4km de Quiberon et de l'embarcadère pour les îles. Nous veillerons à vous conseiller pour vos visites vos circuits touristiques et nos

Ouvert du 01/04/2024 au 31/12/2024

Tarifs à la nuitée de 70 à 100 €

21B rue de la Batterie - 06 80 23 84 92
chantallemoigno@gmail.com

Rendez-Vous
à l'office de tourisme

Le partenaire de vos vacances

Offices de Tourisme de France

QUALITÉ TOURISME
RÉPUBLIQUE FRANÇAISE

N'HÉSITEZ PAS À NOUS RENDRE VISITE.
NOUS SOMMES HEUREUX DE VOUS ACCUEILLIR ET AURONS À CŒUR DE VOUS FAIRE PROFITER PLEINEMENT DE VOTRE SÉJOUR EN BAIE DE QUIBERON

Horaires et périodes d'ouverture en scannant ce QR code

Accueil téléphonique en service toute l'année
02 44 84 56 56

BESOIN DE VOUS CONNECTER ?
Le WIFI est offert dans les bureaux d'accueil

DÉCOUVREZ ET VIVEZ NOTRE DESTINATION SUR LE SITE
www.baiedequiberon.bzh

DÉCOUVREZ LA COLLECTION 2024

Magazine

Guide Gourmand

Guide Commerces

Guide Loisirs

Réalisation : L'Ours en Plus