Baie de Quiberon
Le Grand Souffle

BRETAGNE

GUIDE CHAMBRES D'HÔTES

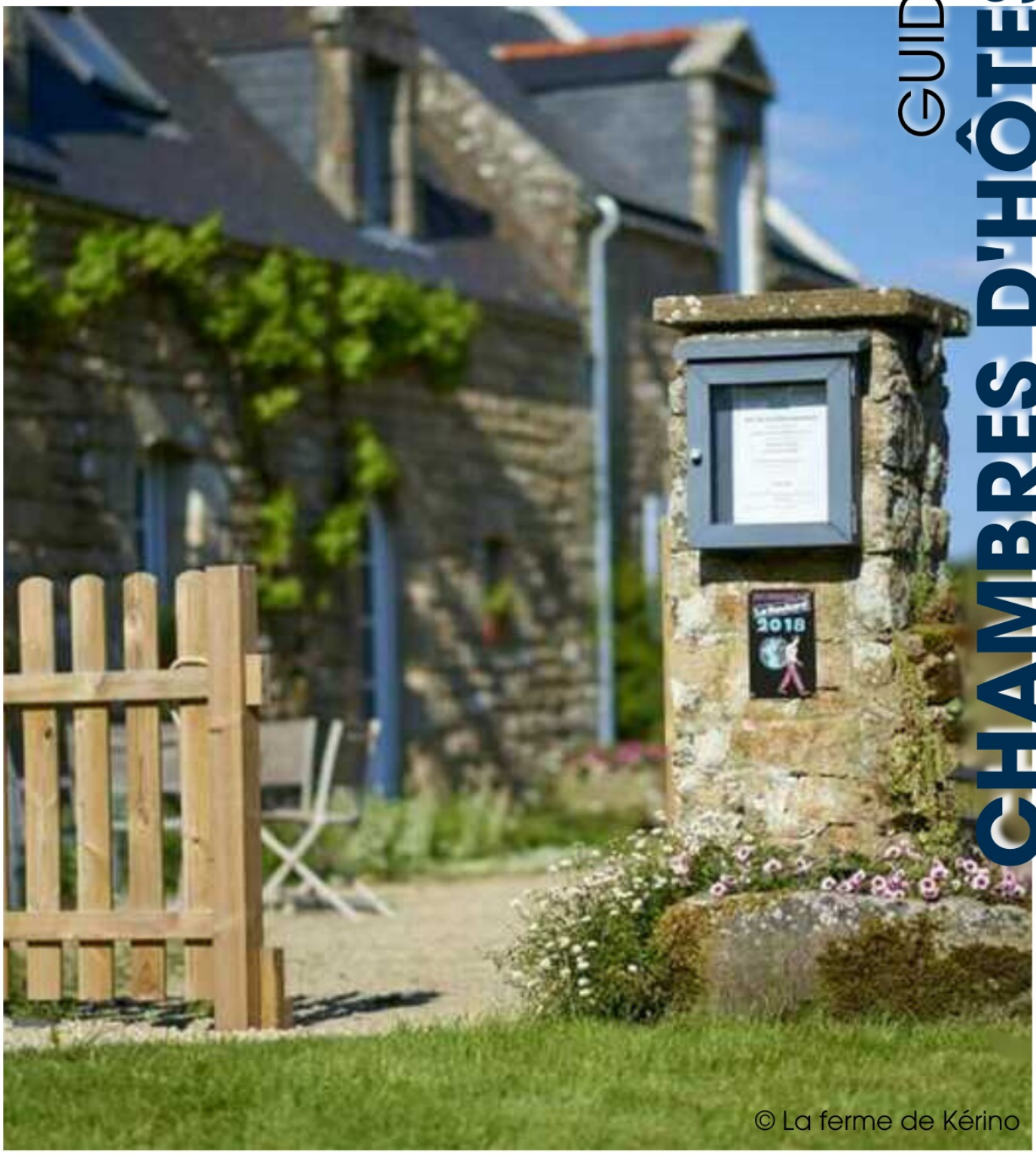

© La ferme de Kérino

DE LA **PRESQU'ÎLE DE QUIBERON** AUX **ÎLES** • DE **LA TRINITÉ-SUR-MER** AU **GOLFE DU MORBIHAN**
DE LA **RIA D'ÉTEL** AUX **DUNES SAUVAGES** • D'**AURAY SAINT-GOUSTAN** À **SAINTE-ANNE D'AURAY**

Édition 2025

Baie de Quiberon
Le Grand Souffle

L'Office de tourisme et toute la **destination "Baie de Quiberon"** vous souhaitent la *Bienvenue*

Consultez la disponibilité des hébergements sur le site

www.baiedequiberon.bzh

Baie de Quiberon — Auray Quiberon Tourisme — Offices de Tourisme de France — Qualité Tourisme

Auray Carnac Quiberon Tourisme - 30 cours des Quais - 56470 La Trinité-sur-Mer
SPL au capital de 448 800 € - Siret : 824 753 206 000 13 - APE 7490B - N° TVA intracommunautaire : FR 23 824753206 - N° immatriculation Atout France 056 170 001
RCP : MMA, 10 bis rue de Verdun – 56170 Quiberon - Garantie financière : Groupama - 5 rue du centre - 93199 Noisy Le Grand

Sommaire

3. **Baden**
   Belz
   Carnac
   Crac'h
   Etel

4. **La Trinité-sur-Mer**
   Landévant
   Locmariaquer
   Locoal-Mendon

5. **Ploemel**
   Ploeren
   Plouharnel
   Plouhinec
   Plumergat

6. **Pluvigner**
   Quiberon
   Sainte-Anne d'Auray

7. **Saint-Philibert**
   Saint-Pierre Quiberon

Légende

Les chambres d'hôtes sont classées par commune, par ordre alphabétique et capacité.

Pictogrammes

Wifi
Wifi
WLAN
Wifi

Accueil PMR
Reception for PRM
Barrierefreier Empfang
Adaptado para PMR

Parking privé
Private parking
Privatparkplatz
Aparcamiento privado

Animaux acceptés
Pets allowed
Tiere erlaubt
Animales permitidos

Chèques vacances
Holiday vouchers
Chèques Vacances
Cheques vacaciones

Piscine
Swimming pool
Schwimmbad
Piscina

Nombre de chambres
Number of rooms
Anzahl der Zimmer
Número de habitaciones

Labels

Gîtes de France

Clévacances

Charme Bretagne

Chambres d'hôtes de Bretagne

Liste non exhaustive. Les hébergements présents dans ce guide sont partenaires de l'office de tourisme.

Chambres d'hôtes de Botconan — 4

Baden

Entrée indépendante. La chambre "La Mouette" pour 2 personnes (lit double). La chambre "La Sterne" pour 2 personnes (lits simples). La chambre "Le Goëland" pour 2 personnes (lit double).

Toutes les chambres disposent d'une salle d'eau privative. Salon de jardin. Wifi gratuit. Située sur le GR 34, nous proposons aux randonneurs la possibilité de les accueillir 2 nuitées. Nous vous récupérons sur le parcours

Ouvert du 01/01/2025 au 31/12/2025 — **Tarifs à la nuitée de 70 à 80 €**

83 route du Guern - 02 97 58 04 85 - 06 08 42 64 06
jle-boulicaut@orange.fr
http://www.chambredhotes-botconan-baden56.com/

Chambres d'hôtes de la lande — 2

Belz

Les chambres d'hôtes de la Lande vous accueillent dans une maison indépendante en pierre située dans à Belz, dans la Ria d'Etel. A proximité de l'île de St-Cado et à 2,5 km de la mer et proches des sentiers de randonnée pédestre.

2 chambres au rez de chaussée de 2 pers avec salle d'eau et wc privatifs et communicants. Chaque chambre dispose d'une entrée et d'une terrasse indépendante.

Ouvert du 01/04/2025 au 03/11/2025 — **Tarifs à la nuitée de 75 à 75 €**

54 Rue des Sports - 02 97 55 27 84 - 06 66 91 81 05

https://www.gites-de-france-morbihan.com/location-vacances/Chambre-d-hotes-Belz-56G56324.html#ferme

Les Ganivelles - chambres d'hôtes en ... — 3

Belz

Bienvenue dans notre charmante maison d'hôtes Les Ganivelles.
Nichée au cœur de la ria D'Etel, notre maison dispose de 3 chambres spacieuses et lumineuses situées à quelques pas de la célèbre petite maison aux volets bleus de St Cado.
Cette maison est le point de départ idéal pour profiter de très nombreux sentiers qui longent la ria, mais également se rafraichir lors d'une baignade sur la petite plage de st Cado. Vous

Ouvert du 01/01/2025 au 31/12/2025 — **Tarifs à la nuitée de 79 à 109 €**

19 Rue de la Fontaine - 06 15 89 19 26
pichard.paule@hotmail.fr

Ty Me Mamm — 4

Carnac

Bâtisse de caractère datant du 19ème siècle, nichée dans un hameau de la campagne de Carnac à quelques encablures de la mer et des sites mégalithiques.

4 chambres d'hôtes dotées de salle d'eau et WC. Entrée indépendant. Belle salle des petits déjeuners, avec anciennes poutres, agrémentée d'une cheminée en pierres.

Piscine avec terrasse et beau jardin ombragé.

Ouvert du 15/03/2025 au 15/11/2025 — **Tarifs à la nuitée de 85 à 100 €**

77 Quelvezin - 02 97 52 45 87 - 06 48 39 43 26
56tymemamm@orange.fr
https://tymemamm.com/

Escale de la Ria — 5

Étel

L' Escale de la Ria c'est 5 chambres à Etel dans le Morbihan, à 500m de la Ria, des plages, du port et des restaurants.

Dominique et Laurent vous proposent une pause entre terre et mer … randonnées au bord de la Ria ou sur les dunes, baignade à pieds, ou farniente dans la jardin c'est comme vous voulez !

Ouvert du 06/01/2025 au 20/12/2025 — **Tarifs à la nuitée de 80 à 100 €**

- 06 61 39 08 06
reservation@escaledelaria-etel.com
escaledelaria-etel.com

LORCY Annie — 1

La Trinité-sur-Mer

La maison est située près des alignements de Carnac, du port de la Trinité, du Golfe du Morbihan, et des îles. La maison a été entièrement rénovée en 2004. Les chambres sont spacieuses et ensoleillées. Les lieux où vous serez accueillis sont très agréables.

Deux chambres (14m² et 22m² de superficie) séparées pour une même famille ou couples d'amis avec une salle d'eau commune et WC séparé. Les chambres, sanitaires et coin

Ouvert du 01/04/2025 au 03/11/2025 — **Tarifs à la nuitée de 90 à 90 €**

10 Kerdeneven - 06 25 95 55 60
annie.lorcy@orange.fr

Domaine des Sources — 2

Landévant

Détente garantie dans un cadre idyllique, entre parc, étang et forêt, au milieu des animaux : chats, chiens, alpagas, moutons, chèvres et poneys.
Deux chambres d'hôtes joliment décorées vous attendent, avec accès à la piscine couverte, au spa et au sauna, ainsi qu'à une petite cuisine qui vous est réservée et à une salle de jeux avec bibliothèque, table de ping-pong et billard.

Ouvert du 30/03/2025 au 31/12/2025 — **Tarifs à la nuitée de 73 à 99 €**

16 Lieu-dit Kerzard - 09 77 46 45 87 - 06 07 70 37 08
celine.de-re@orange.fr
https://frenchteacherhomestay.fr/

Château de Lannouan — 15

Landévant

Valérie et Philippe vous proposent 5 très grandes chambres, grand confort, au sein de leur château du 19ème siècle, à Landévant proche de la Ria d'Étel dans le Morbihan. Wifi, TV, douche ou baignoire. Grande piscine intérieure chauffée, jacuzzi, grande terrasse, parc clos de 80 hectares.
2 gîtes de charme sont également à disposition.

Ouvert toute l'année.

Ouvert du 23/01/2025 au 30/12/2025 — **Tarifs à la nuitée de 130 à 280 €**

Château de Lannouan - 06 15 70 63 87
contact@chateaudelannouan.fr
https://www.chateaudelannouan.fr

Rêves de bord de mer — 4

Locmariaquer

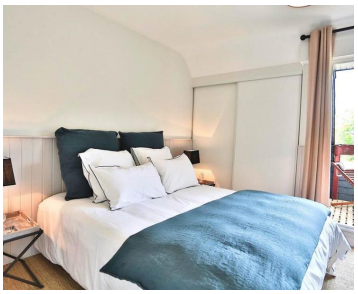

Nichée au milieu de son parc arboré, notre maison d'hôtes a été construite telle que nous l'avons rêvée... Au bord de l'eau ! Elle borde le Golfe du Morbihan sans aucun vis a vis et offre un panorama à 180 degrés sur la mer.

Notre maison propose 3 chambres d'hôtes du nom des îles du Golfe ainsi que "L'Annexe". Nous souhaitons accueillir nos hôtes dans le plus grand confort et mettons à disposition un salon privatif pour un moment de détente,

Ouvert du 12/01/2025 au 14/12/2025 — **Tarifs à la nuitée de 139 à 199 €**

30 Bellevue - 06 81 82 65 58
contact@reves-de-bord-de-mer.fr
http://www.reves-de-bord-de-mer.fr/

L'Arbre Voyageur — 5

Locoal-Mendon

Chambres d'hôtes de charme avec piscine couverte et chauffée à LOCOAL MENDON, sur la ria d'Etel, au coeur d'un écrin de nature préservée, arboré et paysager, dans un univers raffiné et chaleureux, un havre de paix entre terre et mer.

Idéalement situées à 10 minutes d'Auray, à 15 minutes de Carnac, de la Trinité sur mer, et des grandes plages sauvages d'Erdeven, et 20 minutes de Vannes ou Lorient.

Ouvert du 07/02/2025 au 31/12/2025 — **Tarifs à la nuitée de 98 à 134 €**

27 Lieu-dit Ty Er Chir - 02 97 55 32 71 - 06 08 31 46 95
contact@larbrevoyageur.com
https://www.larbrevoyageur.com

Les chaumières de Kerimel — 3

Ploemel

Chambres d'hôtes de charme et de caractère en tourisme éco-responsable, au coeur du Morbihan. Au calme et situé à proximité des plages et des sites archéologiques. Gourmandises au rendez-vous.

Ouvert du 01/01/2025 au 31/12/2025 — **Tarif à la nuitée à partir de 105 €**

9 lieu-dit Kerimel - 06 83 40 68 56
chaumieres.kerimel@wanadoo.fr
http://www.chambres-kerimel.com/

La Maison d'Anna — 2

Ploeren

Dans le Golfe du Morbihan, entre Vannes et Auray, à 6km de la mer, Anne-Geneviève et Joseph vous accueillent dans leur maison d'hôtes indépendante classée 3 épis. Le jardin est arboré, clos et fleuri.Plateau de courtoisie : bouilloire, thé, tisanes, spécialités bretonnes.Petit déjeuner gourmand avec confitures maison.Proche embarcadères vers le golfe et ses îles.

Ouvert du 01/01/2025 au 31/12/2025 — **Tarif à la nuitée à partir de 80 €**

7 Rue Ker Anna - 02 97 40 03 42 - 06 75 73 22 69
annavefa@gmail.com
http://josephseveno.free.fr

Chambres d'hôtes du Henlis — 2

Plouharnel

À l'étage d'une maison indépendante, retrouvez 2 chambres spacieuses exposées plein sud.
Les salles de bain (douche WC) sont privatives et non communicantes. Elles peuvent accueillir 2/4 personnes. Terrasse aménagée, coin barbecue, frigidaire commun réservé à la clientèle et parking privé.
Environnement calme et agréable, à 3km des plages, 5km de Carnac (site de Mégalithes), 15km de Quiberon (sa Côte Sauvage), 10km

Ouvert du 01/03/2025 au 31/10/2025 — **Tarif à la nuitée à partir de 59 €**

N°3 - 02 97 52 49 53 - 06 82 16 73 56
bouleux.angelique@orange.fr

Imagin'le Morbihan — 2

Plouharnel

Geneviève et Thierry vous accueillent dans une maison d'architecte contemporaine, avec piscine chauffée du 01/05 au 30/09. Elle est idéalement située dans un hameau calme, à 5 km de Carnac et à 2 km des plages.
Possibilité de suite Familiale ou Amicale qui peut être louée au tarif de 190,00 euros pour 4 personnes.
Le petit déjeuner proposé est particulièrement "gourmand".

Ouvert du 01/04/2025 au 31/10/2025 — **Tarifs à la nuitée de 110 à 110 €**

6, impasse de Kergazec - 02 97 52 37 03 - 06 62 47 37 41
genevieve@laudereau.net
http://www.imaginlemorbihan.fr

LE BIHAN Marie — 1

Plouhinec

Madame Le Bihan vous accueille dans ses chambres d'hôtes entièrement rénovées (16m²), situées en rez-de-chaussée.

Entrée indépendante, petit coin salon, lit de 140, WC et salle d'eau à partager, jardin, salon de jardin. Proche Ria d'Etel, à proximité des commerces.

Une seule des deux chambres est labellisée CLEVACANCES : la chambre Bleuets.

Ouvert du 01/01/2025 au 31/12/2025

- +33 (0)2 97 36 73 77 - +33 (0)6 33 06 57 86
marielebihan@orange.fr

Au Pré Carré — 1

Plumergat

Bienvenue Au Pré Carré

Située entre Vannes et Auray, Au Pré Carré est une maison d'hôtes contemporaine dédiée au bien-être avec sa piscine intérieure chauffée, son sauna et son hammam. Vous pouvez en profitez toute l'année de 8h à 22h. La chambre Arbre d'Or est une chambre familiale pouvant accueillir 4 personnes.

Celle-ci a été décorée comme l'ensemble de la

Ouvert du 01/01/2025 au 31/12/2025 — **Tarifs à la nuitée de 125 à 180 €**

13 Rue Croix du Pratel - 02 97 57 84 52 - 06 11 75 83 17

https://www.chambres-hotes-vannes.com/

La Clé des Roulottes — 2

Pluvigner

Vivez la Baie de Quiberon côté bohème. Installées dans notre jardin paysagé, découvrez nos deux roulottes tziganes au charme cozy et romantique.
Un lit double en alcôve, une salle d'eau avec douche et WC ainsi qu'une kitchenette vous assure un séjour confortable.
Le Panier petit déjeuner vous sera déposé sur le balcon.
Profitez du calme de la campagne sur la terrasse équipée d'un salon de jardin et d'une

Ouvert du 12/02/2025 au 11/11/2025 — **Tarifs à la nuitée de 105 à 115 €**
Tarifs à la nuitée de 105 à 115 €

163 Bréventec - 02 97 24 72 32 - +33 6 72 92 36 86
sejour.roulotte@free.fr
https://la-cle-des-roulottes.com/

Daol Grenn — 5

Pluvigner

Daol Grenn (la Table Ronde, celle des Chevaliers), est installée dans un ancien manoir breton du XVIème. Dans un grand parc ombragé, disposant d'un étang, retrouver tout le calme du cœur de Bretagne, à quelques kilomètres des plages et des menhirs.

Les chambres (dont une suite familiale pour 5 personnes) de plein pied, ont toutes été récemment rénovées, dans un style médiéval et celtique, avec tout le confort moderne

Ouvert du 01/01/2025 au 31/12/2025 — **Tarif à la nuitée à partir de 67 €**

Kerdavid Duchentil - 06 30 24 15 19
contact@daol-grenn.fr
http://www.daol-grenn.fr

Le Vieux Logis - Gontard Stéphanie

2

Quiberon

2 chambres d'hôtes dans un petit village typique à 200 mètres des plages.
1 chambre pour 2 personnes. 1 chambre pour 3 personnes.
Maison d'artiste, Atelier expo .
Cheminée. Wi-Fi. Table d'hôte hors saison. Location toute l'année.

Ouvert du 01/02/2025 au 30/04/2025
Ouvert du 01/05/2025 au 31/08/2025

Tarif à la nuitée à partir de 90 €

24 rue des Goëlettes - 06 86 70 50 81
stephaniegontard@gmail.com

Chambres d'hôtes Gaëlle

2

Quiberon

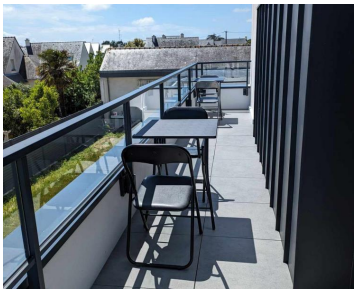

Gaëlle vous propose 2 chambres d'hôtes dans une maison neuve.
Les chambres sont situées à l'étage; la salle d'eau et les wc sont à partager
Situées à dix minutes à pied des sentiers pédestres de la Cote Sauvage et du centre ville dans un quartier calme .
Piscine couverte et chauffée avec douche et wc dans le local piscine au rez de chaussée.
Balcon pour les petits déjeuners ou dans l'espace de vie à l'étage avec baby foot .

Ouvert du 01/04/2025 au 15/11/2025

Tarifs à la nuitée de 120 à 130 €

59 bis Rue du Point du Jour - 06 29 42 90 49
oliviergaelle1@neuf.fr

La Maison d'Alice

2

Quiberon

La Maison d'Alice est située à 5 mns de la Côte Sauvage, 10 mns de l'embarcadère pour les Iles et à 15 mns du centre ville, le tout à pied.
Une grande chambre, lit double 160 avec salle d'eau et WC dans la chambre, TV Wifi. Une petite chambre avec 2 lits de 80, SDB, WC privés sur le pallier. Profitez du salon avec cheminée, TV et bibliothèque .
Une place de parking est à votre disposition ainsi qu'un grand jardin fleuri avec transats .
Arrivée à partir 17h00 et départ avant 11h00.

Ouvert du 01/01/2025 au 31/12/2025

Tarifs à la nuitée de 85 à 98 €

9 rue de l'Espérance - 06 79 64 80 52
aliceflo56@orange.fr

Pause harmonique chez Carole

3

Sainte-Anne-d'Auray

Chambres chez l'habitant (pas de petit déjeuner).
À 10 minutes du port médiéval de Saint-Goustan à Auray, à proximité des destinations incontournables du Golfe du Morbihan et de la Baie de Quiberon, je vous accueille toute l'année dans ma maison où les pièces principales ainsi que la bonne humeur sont partagées. Venez vous y ressourcer.

Située dans une impasse à 500m du bourg et

7 Rue Jef Le Penven - 06 67 28 55 48
carole.leclair56400@gmail.com

Escale Mane Braz

3

Saint-Philibert

L'escale Mane Braz vous accueille avec vue sur mer, à 2 km de La Trinité-sur-Mer.

Maison d'architecte, entièrement restaurée, surplombe le bras de mer qui va se jeter dans la baie de Quiberon, un écrin de verdure avec vue sur La Trinité-sur-Mer.

La maison est composée d'une entrée indépendante pour les hôtes, une première chambre au rez-de-chaussée avec sa terrasse

Ouvert du 01/04/2025 au 31/12/2025

Tarifs à la nuitée de 128 à 152 €

14 Route de Quéhan - 0616180875
contact@escale-manebraz.com
www.escale-manebraz.com

Chez Chantal

1

Saint-Pierre-Quiberon

Nous vous accueillons toute l'année dans notre maison neuve. Idéalement située en préservant votre tranquillité à 10mn à pied des plages, de la Côte sauvage et des commerces.
Nous mettons à votre disposition 1 chambre très spacieuse avec salle de bain et WC privés.
Saint-Pierre Quiberon vous séduira pour sa douceur de vivre et son authenticité.
Maison située à 4km de Quiberon et de l'embarcadère pour les îles.
Nous veillerons à vous conseiller pour vos

Ouvert du 01/01/2025 au 30/12/2025

Tarifs à la nuitée de 70 à 150 €

21B rue de la Batterie - 06 80 23 84 92
chantallemoigno@gmail.com

Rendez-Vous

à l'office de tourisme

Le partenaire de vos vacances

Offices de Tourisme de France

QUALITÉ TOURISME
RÉPUBLIQUE FRANÇAISE

QUE VOUS SOYEZ HABITANT D'UN JOUR OU DE TOUJOURS, L'OFFICE DE TOURISME VOUS ACCUEILLE TOUTE L'ANNÉE !

Horaires et périodes d'ouverture en scannant ce QR code

Accueil téléphonique en service toute l'année

02 44 84 56 56

BESOIN DE VOUS CONNECTER ?

Le WIFI est offert dans les bureaux d'accueil

DÉCOUVREZ ET VIVEZ NOTRE DESTINATION SUR LE SITE

www.baiedequiberon.bzh

DÉCOUVREZ LA COLLECTION 2025

Magazine

Guide Gourmand

Guide Commerces

Guide Loisirs

Réalisation : L'Ours en Plus