INTERMÉDIAIRE

DESTINATION BROCÉLIANDE

CIRCUIT DU BOIS DE LA CHÈZE

Plélan le grand

3h15

13 KM

N°136

POINT DE DÉPART :
VÉLODROME, DERRIÈRE LA MAIRIE , PLÉLAN-LE-GRAND

COORDONNÉES GPS
02° 05' 46.475'' O / 48° 00' 8.057'' N

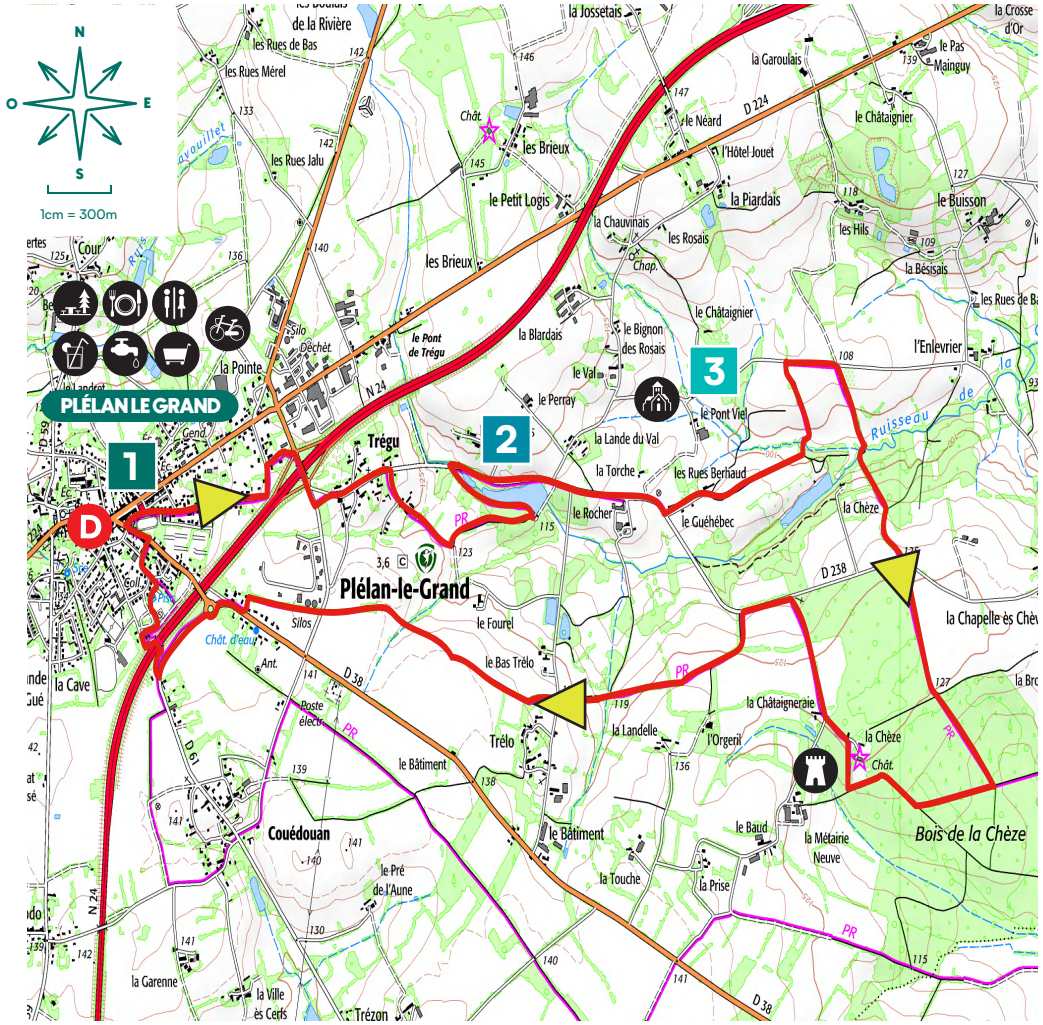

© IGN 2025 - SCAN 25 ©- Licence n°11536

création en septembre 2012 - version août 2026

À VOIR EN CHEMIN

1 **MAIRIE** la mairie est installée dans les anciennes halles. Cet édifice à fière allure est imposant, rectangulaire et percé d'arcades identiques en schiste. Cette bâtisse fait apparaitre une activité commerciale autrefois importante.

2 **ÉTANG DE TRÉGU** ancienne carrière de schiste utilisée pour la construction de l'Eglise de Plélan-Le-Grand ainsi que les anciennes halles (aujourd'hui la Mairie). Actuellement le site est mis en eau et aménagé en espace de loisirs.

3 **CHAPELLE DES ROSAIS** Cette chapelle est dédiée à Sainte-Anne. Construite sans ouverture latérale, son architecture caractérise une alternance de bandes de schiste rouge et de grés blanc. La restauration de certains détails est entreprise au XIXe siècle dont celle de la flèche en charpente. En 2002, à la demande de la commune de Plélan-Le-Grand, l'intérieur de l'édifice a été restauré par le chantier d'insertion Natur'Emploi de la Communauté de Communes de Brocéliande avec des méthodes fidèles à l'artisanat de tradition.

CHARTE DU RANDONNEUR

- Restons sur les chemins afin de limiter le piétinement de la végétation et l'érosion
- Refermons les clôtures et barrières derrière nous
- Remportons nos déchets
- Renseignons-nous sur la faune et la flore pour mieux la préserver
- Partageons l'espace naturel avec les autres usagers
- Renseignons-nous des périodes de chasse auprès des mairies et offices de tourisme

LÉGENDE

- Office de Tourisme
- Château / Manoir
- Chapelle
- Aire de pique-nique
- Bar
- Toilettes
- Tous commerces
- Alimentation
- Location vélos
- Restaurant
- Point d'eau
- D Départ

SUIVEZ LE BALISAGE

- Bonne direction
- Tournez à gauche
- Tournez à droite
- Mauvaise direction

DESTINATION BROCÉLIANDE
OFFICE DE TOURISME
Brocéliande - Paimpont

Retrouvez la trace GPX et découvrez d'autres balades et randonnées :

OFFICE DE TOURISME BROCÉLIANDE À PAIMPONT
02 99 07 84 23
contact@tourisme-broceliande.com